

Werkplanung, Haus 1 + Haus 2_Ost- & Westfassade M 1:100 KOM 11180 - 302 B

Wohnüberbauung "Mittlere Kommetzgrüt", Parz. 387, 6110 Wothusen
 Revidiert: 02.09.15 / leb | Format: T4/B4 | Gezeichnet: 08.01.15 / leb

- Baustatik**
 Felder + Partner Bauingenieure AG Tel. 041 482 60 80
 Bahnhofstrasse 3 Fax 041 482 60 81
 6162 Entlebuch mail@fp-bauingenieure.ch
- Bauphysik**
 RSP Bauphysik AG Tel. 041 269 68 68
 Blicherstrasse 11 Fax 041 269 68 60
 6003 Luzern info@rsp.lu
- Elektro**
 B+S Elektro Engineering AG Tel. 041 269 30 20
 Bahnhofstrasse 13 Fax 041 269 30 10
 6020 Emmenbrücke info@bseleng.ch
- Geologie**
 Geotest AG Tel. 041 349 24 50
 Grisenstrasse 6 Fax 041 349 24 51
 6048 Horw horw@geotest.ch
- HLKS**
 Josef Otter + Partner AG Tel. 041 269 30 30
 Schützenmattstrasse 10 Fax 041 269 30 31
 6020 Emmenbrücke info.em@jpp.ch

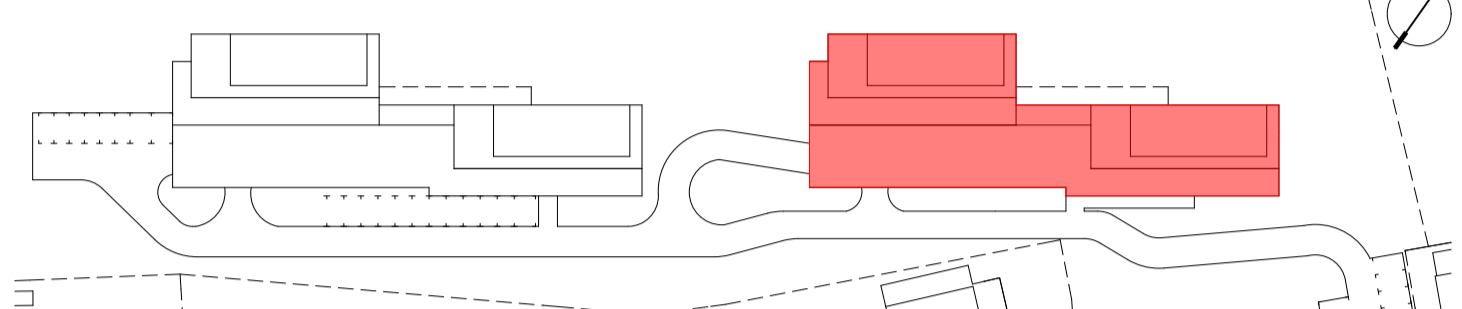
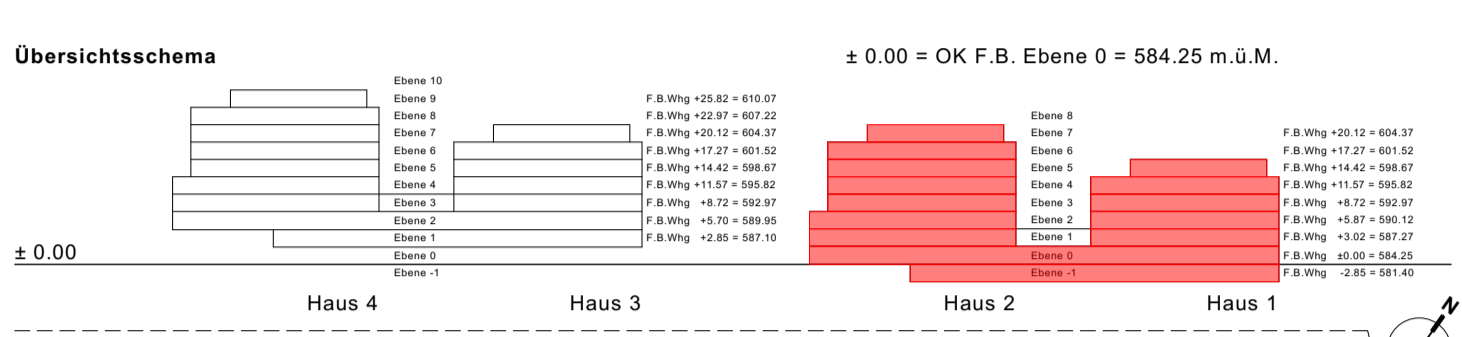

- Legende**
- Stahlbeton
 - Kalksandstein
 - Backstein normal
 - Schalldämmstein Calmo
 - Wärmedämmung
 - Leichtbauwand Gips, Holz usw.
 - Holzwerkstoffplatte
 - rot neu
 - gelb Abbruch
 - Sichtbeton
- R.ST.** UK roh Sturz
F.ST. UK fertig Sturz
R.BR. OK roh Brüstung
F.BR. OK fertig Brüstung
F.FB. OK fertig Fensterbank
F.SW. OK fertig Schwelle
R.S. OK roh Boden
F.B. OK fertig Boden
R.D. UK roh Decke
RAF. Verbund-Raffstore
MFB. Metallfensterbank
DK. Dreh-Kipp-Fensterflügel
K. Kurbel
RV. Rahmverbreiterung
BA. Bodenablauf
LB. Leichtbau
AH. Aussenhahn
- Masse:** Sämtliche Masse sind Rohmasse!
 Die Masse sind vom Unternehmer am Bau zu kontrollieren.
 Massabweichungen sind unverzüglich mitzuteilen.
- Fensterhöhen Roh:** Ab OK rohe Brüstung bis UK roher Sturz
 (ohne massiven Sturz bis UK Betondecke).
- Fensterhöhen Fertig:** OK fertig Fensterbank oder OK
 Schwelle bis UK Wärmedämmung bzw. Galerie.
- Türhöhen:** Ab OK fertig Boden (bei Absatz ab OK höherem
 Teil) oder OK Schwelle bis UK roh Sturz.
- Wandlager:** (gem. Angabe Bauphysiker) Schalltechnisch
 wirksame Wandlager unter allen gemauerten Wänden in
 Wohnungen, beidseitig 15mm über Mauerwerk vorstehend.
- Deckenlager:** (gem. Angabe Bauphysiker)
 Entkopplung über allen nichttragenden Wänden.

Revisionen

Index	Datum	gez.:	Änderung	Kontrolle:
A	03.06.15	leb	Diverses (Wand- & Deckenstärken, Loggia, Dachaufbau, EH-Einfahrt, PP verschoben, Vermassung)	rh
B	02.09.15	leb	Loggien neu gespielt & mit Zementüberzug, Steigzonen/Schränke angepasst, Türhöhe neu 2.04m Attika Cheminéeanschluss, Treppenhaus neu verputzt, Notüberläufe ergänzt, Bodenplatte neu 25cm	rh

Farb- und Materialkonzept ist noch ausstehend.

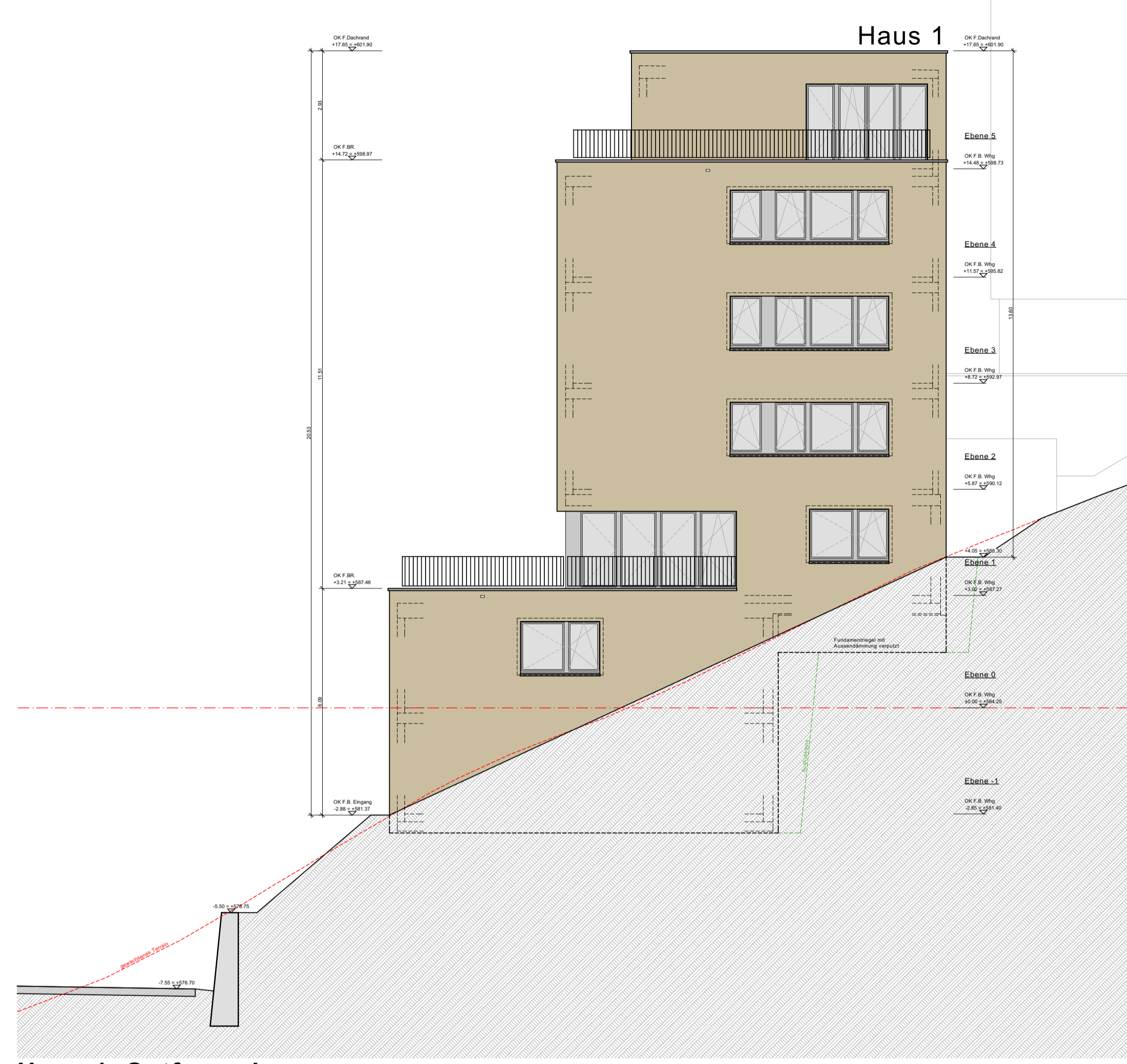

Haus 1_Ostfassade

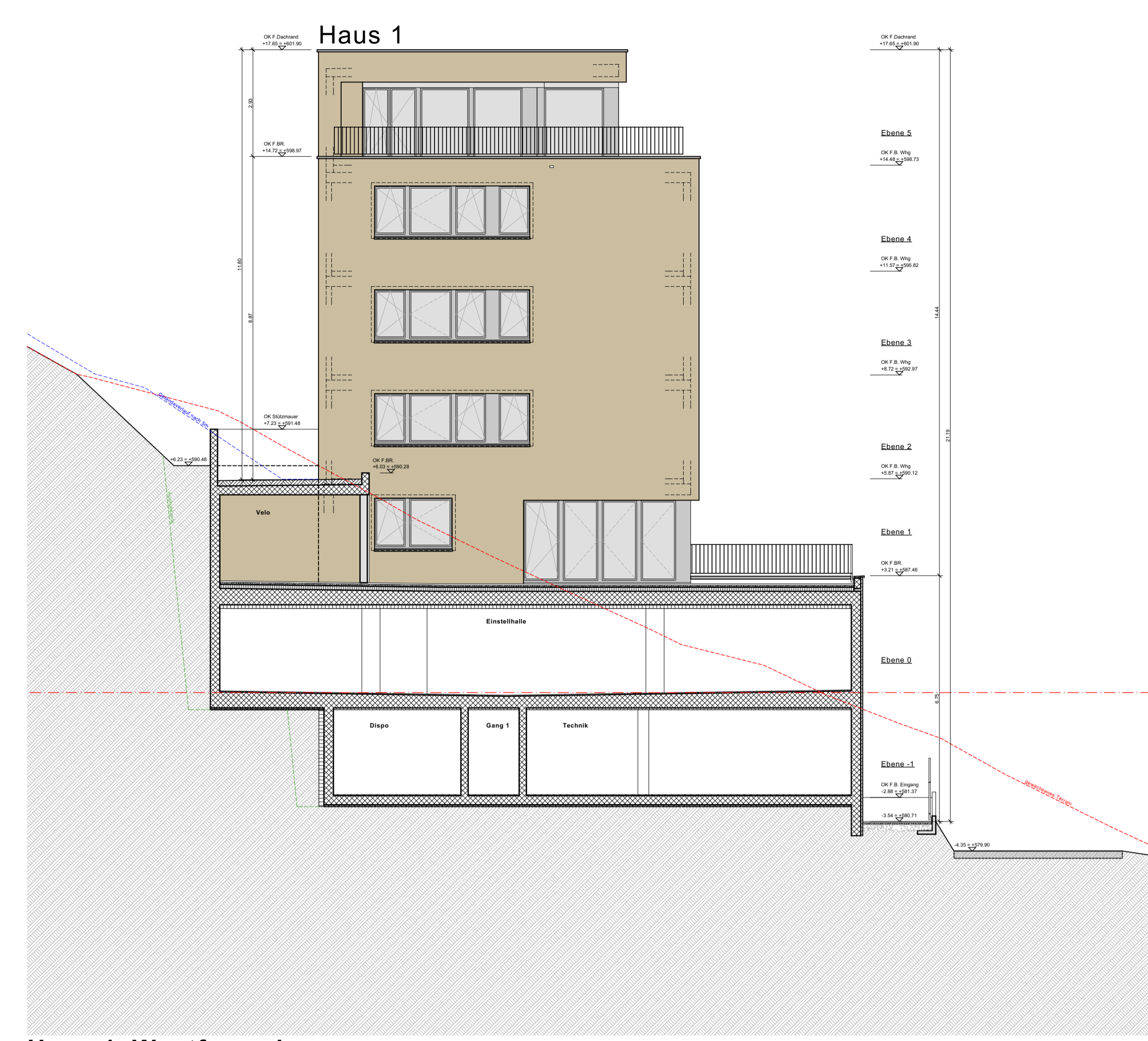

Haus 1_Westfassade

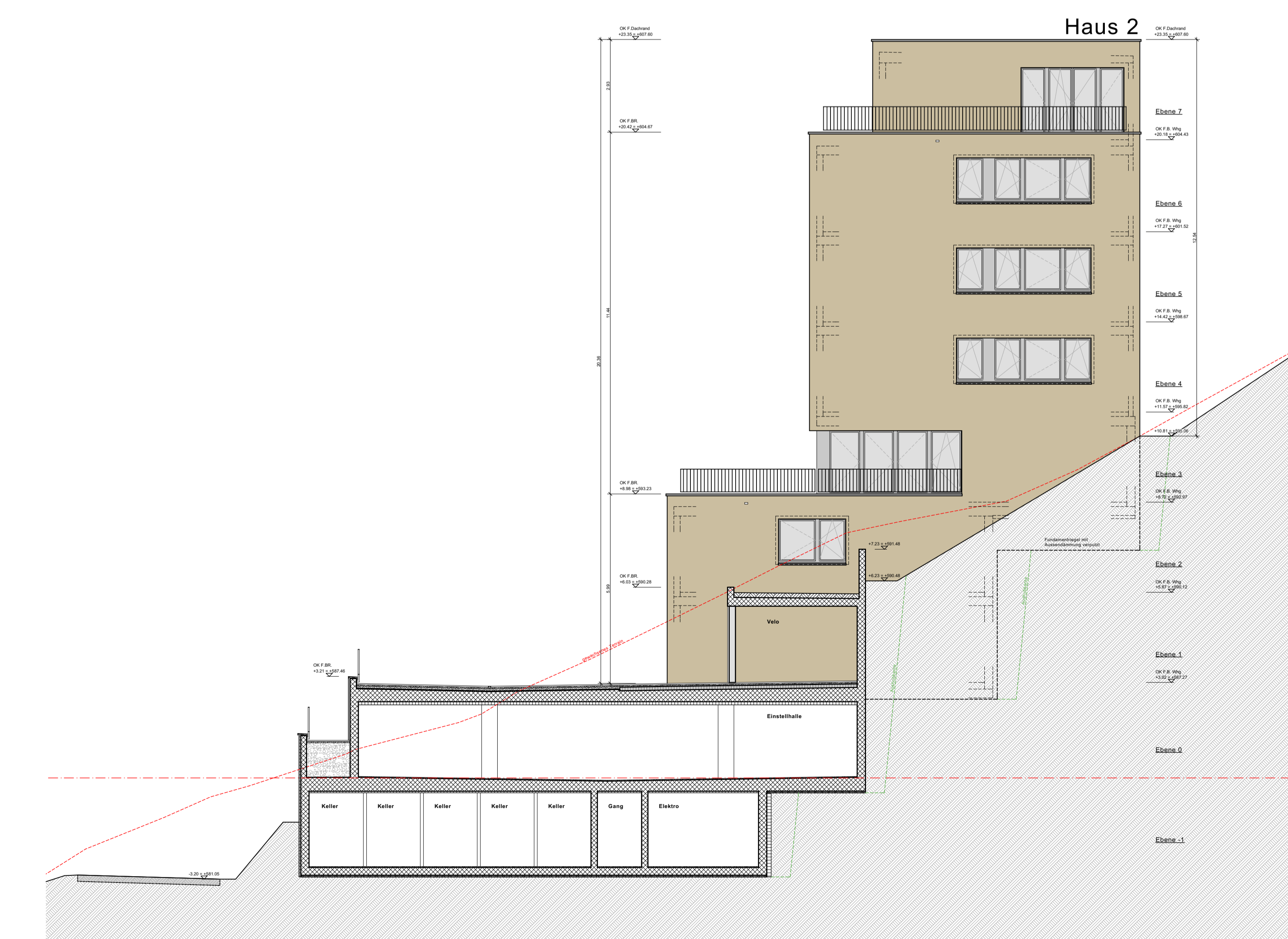

Haus 2_Ostfassade

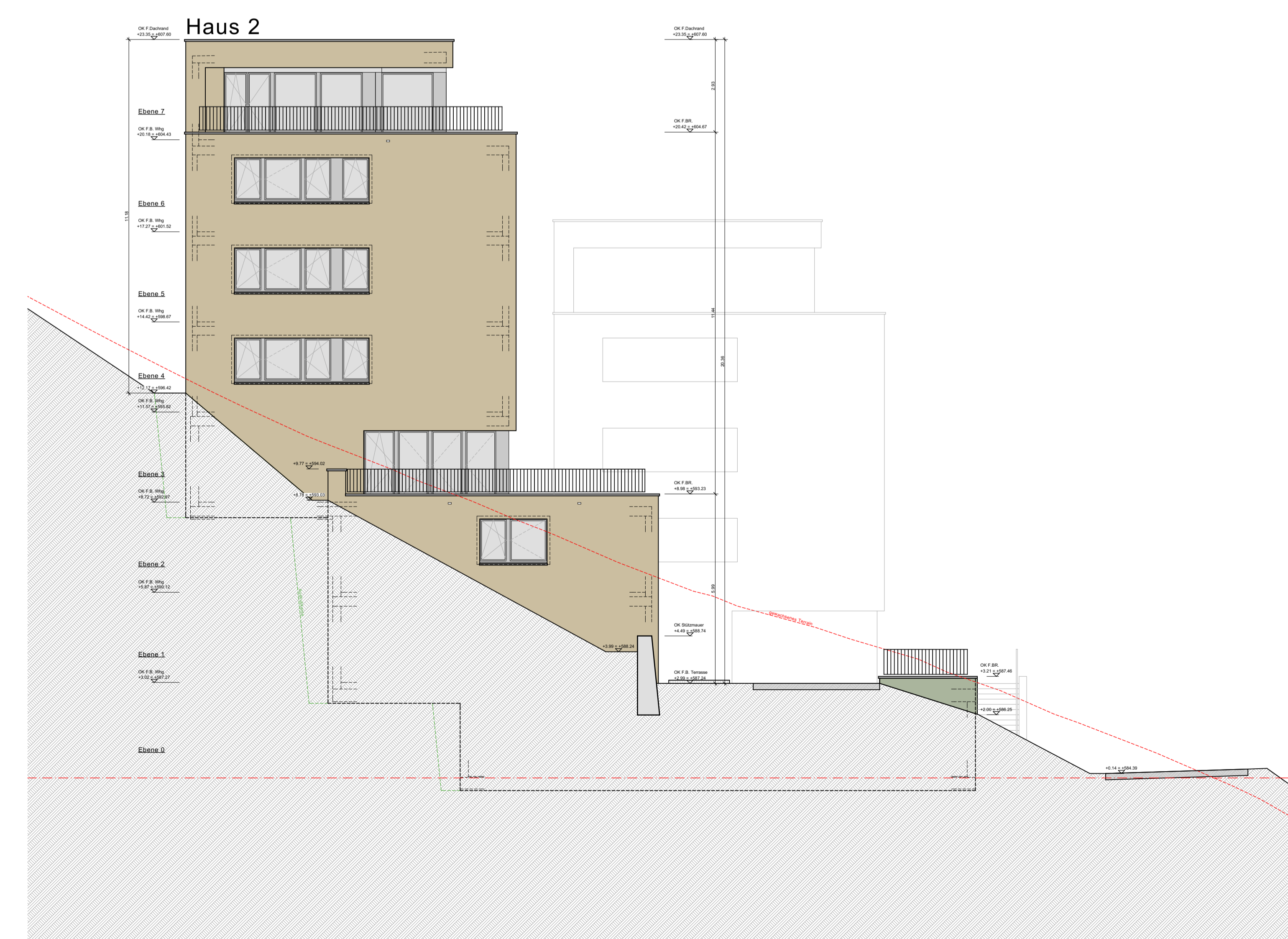

Haus 2_Westfassade